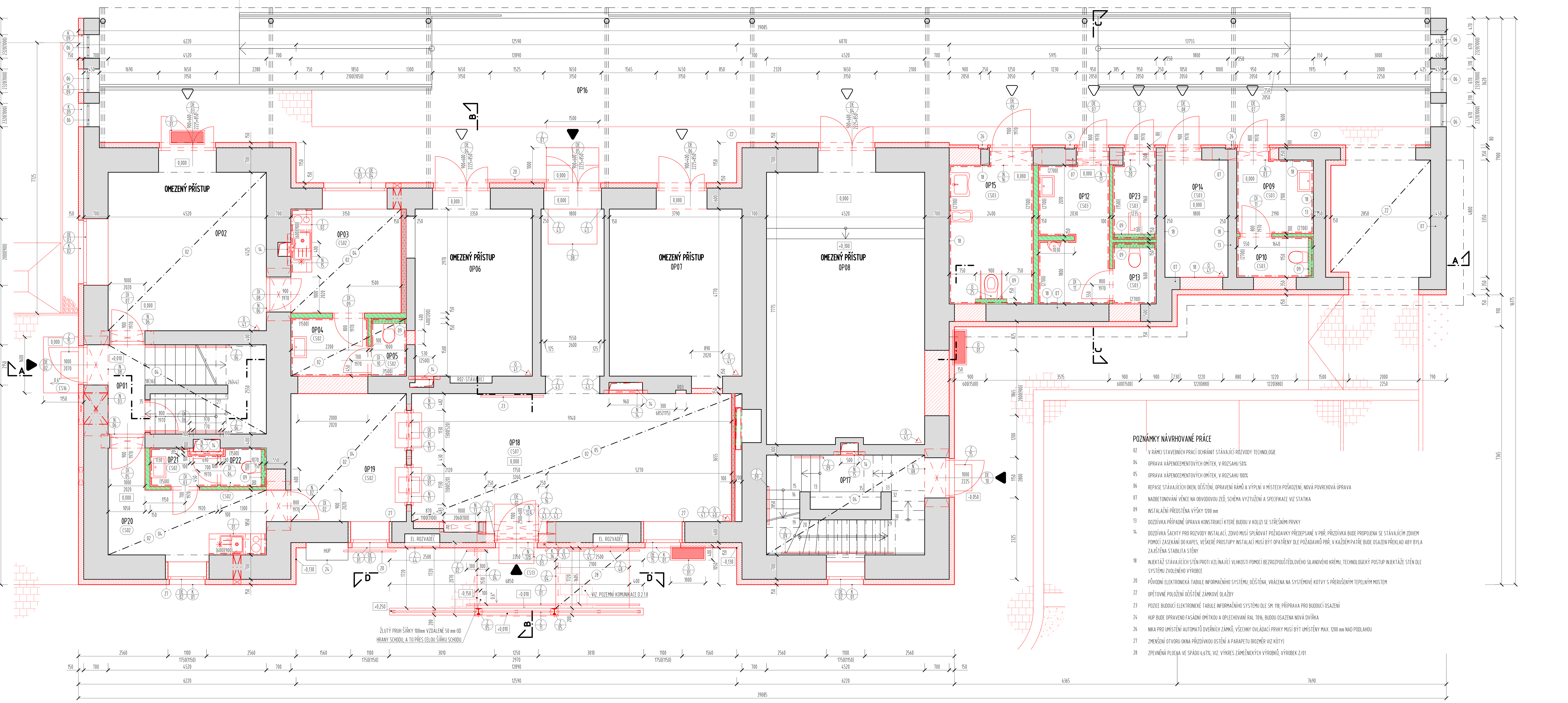

POZNÁMKY NÁVRHOVANÉ PRÁCE

02 V RÁMCI STAVEBNÍCH PRACÍ OCHRÁNIT STÁVAJÍCÍ ROZVODY TECHNOLOGIE
04 OPRAVA VÁPENOCEMENTOVÝCH OMÍTEK, V ROZSAHU 50%
05 OPRAVA VÁPENOCEMENTOVÝCH OMÍTEK, V ROZSAHU 100%
06 REPASE STÁVAJÍCÍCH OKEN, OČIŠTĚNÍ, OPRAVENÍ RÁMŮ A VÝPLNÍ V MÍSTECH POŠKOZENÍ, NOVÁ POVRCHOVÁ ÚPRAVA
07 NADBETONOVÁNÍ VĚNCE NA OBVODOVOU ZEĎ, SCHÉMA VYZTUŽENÍ A SPECIFIKACE VIZ STATIKA
09 INSTALAČNÍ PŘEDSTĚNA VÝŠKY 1200 mm
13 DOZDÍVKA PŘÍPADNĚ ÚPRAVA KONSTRUKCÍ KTERÉ BUDOU V KOLIZI SE STŘEŠNÍMI PRVKY
14 DOZDÍVKA ŠACHTY PRO ROZVODY INSTALACÍ, ZDIVO MUSÍ SPLŇOVAT POŽADAVKY PŘEDEPSANÉ V PBŘ, PŘIZDÍVKA BUDE PROPOJENA SE STÁVAJÍCÍM ZDIVEM POMOCÍ ZASEKÁNÍ DO KAPES, VEŠKERÉ PROSTUPY INSTALACÍ MUSÍ BÝT OPATŘENY DLE POŽADAVKŮ PBŘ, V KAŽDÉM PATŘE BUDE OSAZEN PŘEKLAD ABY BYLA ZAJIŠTĚNA STABILITA STĚNY
18 INJEKTÁŽ STÁVAJÍCÍCH STĚN PROTI VZLÍNAJÍCÍ VLHKOSTI POMOCÍ BEZROZPOUŠTĚDLOVÉHO SILANOVÉHO KRÉMU, TECHNOLOGICKÝ POSTUP INJEKTÁŽE STĚN DLE SYSTÉMU ZVOLENÉHO VÝROBCE
20 PŮVODNÍ ELEKTRONICKÁ TABULE INFORMAČNÍHO SYSTÉMU, OČIŠTĚNA, VRÁCENA NA SYSTÉMOVÉ KOTVY S PŘERUŠENÝM TEPELNÝM MOSTEM
22 OPĚTOVNÉ POLOŽENÍ OČIŠTĚNÉ ZÁMKOVÉ DLAŽBY
23 POZICE BUDOUCÍ ELEKTRONICKÉ TABULE INFORMAČNÍHO SYSTÉMU DLE SM. 118, PŘÍPRAVA PRO BUDOUCÍ OSAZENÍ
24 HUP BUDE OPRAVENO FASÁDNÍ OMÍTKOU A OPLECHOVANÍ RAL 7016, BUDOU OSAZENA NOVÁ DVÍŘKA
26 NIKA PRO UMÍSTĚNÍ AUTOMATŮ DVEŘNÍCH ZÁMKŮ, VŠECHNY OVLÁDACÍ PRVKY MUSÍ BÝT UMÍSTĚNY MAX. 1200 mm NAD PODLAHOU
27 ZMENŠENÍ OTVORU OKNA PŘIZDÍVKOU OSTĚNÍ A PARAPETU (ROZMĚR VIZ KÓTY)
28 ZPEVNĚNÁ PLOCHA VE SPÁDU 6,67%; VIZ. VÝKRES ZÁMEČNICKÝCH VÝROBKŮ, VÝROBEK Z/01

TABULKA MÍSTNOSTÍ 1.NP

OZN.	FUNKČNÍ ČLENĚNÍ	NÁZEV	PLOCHA	SV. VÝŠKA	PODLAHA	STĚNA	PODHLED	POZN.
OP01		SCHODIŠŤOVÝ PROSTOR	11.45		DLAŽBA/PÍSKOVEC	MALBA	MALBA	SCHODIŠTĚ STÁVAJÍCÍ
OP02		DOPRAVNÍ KANCELÁŘ	21.78	3.25	STÁVAJÍCÍ	MALBA	MALBA	
OP03		DENNÍ MÍSTNOST	9.96	3.30	VINYL	MALBA	SDK AKU/PLNÝ	SOKL 60 mm
OP04		PŘEDSÍŇ WC	3.63	2.40	DLAŽBA	OBKLAD	SDK PLNÝ	
OP05		WC	1.50	2.40	DLAŽBA	OBKLAD	SDK PLNÝ	
OP06		ÚSTŘEDNA	16.84	3.60	STÁVAJÍCÍ	STÁVAJÍCÍ	STÁVAJÍCÍ	OMEZENÝ PŘÍSTUP
OP07		AKUMULÁTOR	18.83	3.60	STÁVAJÍCÍ	STÁVAJÍCÍ	STÁVAJÍCÍ	OMEZENÝ PŘÍSTUP
OP08		RELEOVNA	36.01	3.30/3.60	STÁVAJÍCÍ	STÁVAJÍCÍ	STÁVAJÍCÍ	OMEZENÝ PŘÍSTUP
OP09		PŘEDSÍŇ WC ŽENY	4.84	2.70	DLAŽBA	OBKLAD	MINERÁLNÍ KAZETY	
OP10		WC ŽENY	2.35	2.70	DLAŽBA	OBKLAD	MINERÁLNÍ KAZETY	
OP11		NEOBSAZENO						
OP12		WC MUŽI	8.26	2.70	DLAŽBA	OBKLAD	MINERÁLNÍ KAZETY	
OP13		WC MUŽI	1.98	2.70	DLAŽBA	OBKLAD	MINERÁLNÍ KAZETY	
OP14		TECHNICKÁ MÍSTNOST	6.29	2.70	DLAŽBA	MALBA	MINERÁLNÍ KAZETY	SOKL 60 mm
OP15		BEZBARIÉROVÉ WC	9.87	2.70	DLAŽBA	OBKLAD	MINERÁLNÍ KAZETY	
OP16		NÁSTUPNÍ PROSTOR	163.26		ZÁMKOVÁ DLAŽBA			
OP17		SCHODIŠŤOVÝ PROSTOR	12.70		DLAŽBA/TERACO	MALBA	MALBA	SCHODIŠTĚ STÁVAJÍCÍ
OP18		ČEKACÍ HALA	46.52	3.20	EPOXIDOVÁ STĚRKA	MALBA	SDK AKU/PLNÝ	SOKL 60 mm
OP19		POKLADNA	12.06	3.10	VINYL	MALBA	SDK AKU/PLNÝ	SOKL 60 mm
OP20		DENNÍ MÍSTNOST	10.71	3.10	VINYL	MALBA	MINERÁLNÍ KAZETY	SOKL 60 mm
OP21		PŘEDSÍŇ WC	1.95	2.40	DLAŽBA	OBKLAD	SDK PLNÝ	
OP22		PŘEDSÍŇ WC	1.25	2.40	DLAŽBA	OBKLAD	SDK PLNÝ	
OP23		UKLIDOVÁ MÍSTNOST	2.99	2.70	DLAŽBA	OBKLAD	MINERÁLNÍ KAZETY	

LEGENDA STÁVAJÍCÍCH MATERIÁLŮ

- PŘEVAŽUJÍCÍ ZDIVO Z CPP NA MALTU VÁPENOCEMENTOVOU, TLOUŠŤKA ZDIVA VIZ. KÓTY
- ZATRAVNĚNÉ PLOCHY
- ASFALTOVÝ, BETONOVÝ CHODNÍK
- ZÁMKOVÁ DLAŽBA

LEGENDA NOVÝCH MATERIÁLŮ

- DOZDÍVKA Z CIHELNÉHO ZDIVA NA MALTU MVC A MC, NOVÉ ZDIVO BUDE PROPOJENO SE STÁVAJÍCÍM POMOCÍ NEREZOVÝCH TRNŮ NEBO NEREZOVÝCH KOTEV
- DOZDÍVKA ŠACHET Z PÓROBETONOVÉHO ZDIVA, NOVÉ ZDIVO BUDE PROPOJENO SE STÁVAJÍCÍM ZASEKÁNÍM DO KAPES, min. POŽ. ODOLNOST EI 45 (NADZEMNÍ PODLAŽÍ) / EI 60 (PODZEMNÍ PODLAŽÍ)
- PROSTÝ BETON C20/25, VLIVY PROSTŘEDÍ BUDOU ZVOLENY, DLE UMÍSTĚNÍ BETONOVÝCH KONSTRUKCÍ, KARI SÍŤ DLE SKLADEB KONSTRUKCÍ
- FASÁDNÍ ZATEPLOVACÍ SYSTÉM ETICS, TEPELNÝ IZOLANT JE TVOŘEN PĚNOVÝM POLYSTYRENEM S PŘÍMĚSÍ GRAFITU (λ=0,032 W/mK) TLOUŠŤKY 150 mm
- MINERÁLNÍ TEPELNÁ IZOLACE (λ=0,035 W/mK)
- DESKA Z POLYSTYRENU XPS, HRANA ROVNÁ A STRUKTUROVANÝ POVRCH 300 kPa
- ZASYPÁNÍ VÝKOPŮ STÁVAJÍCÍ ZEMINOU, HUTNĚNÍ MUSÍ PROBÍHAT PO VRSTVÁCH O MAXIMÁLNÍ TLOUŠŤCE 200 mm
- SYSTÉMOVÁ SDK STĚNA, JEDNODUCHÝ RASTR S DVOUVRSTVÝM OPLÁŠTĚNÍM
- SYSTÉMOVÁ SDK STĚNA, JEDNODUCHÝ RASTR S DVOUVRSTVÝM OPLÁŠTĚNÍM min. R'w= 47 dB
- SYSTÉMOVÁ SDK STĚNA, JEDNODUCHÝ RASTR S DVOUVRSTVÝM OPLÁŠTĚNÍM min. R'w= 47 dB, POŽ. ODOLNOST EI 45 DP1, U=0,9 W/m2K
- SYSTÉMOVÁ SDK STĚNA, JEDNODUCHÝ RASTR S DVOUVRSTVÝM OPLÁŠTĚNÍM IMPREGNOVANÝMI DESKAMI
- SYSTÉMOVÁ SDK STĚNA, JEDNODUCHÝ RASTR S DVOUVRSTVÝM OPLÁŠTĚNÍM IMPREGNOVANÝMI DESKAMI, min. R'w= 47 dB
- SYSTÉMOVÁ SDK STĚNA, JEDNODUCHÝ RASTR S DVOUVRSTVÝM OPLÁŠTĚNÍM IMPREGNOVANÝMI DESKAMI, min. R'w= 47 dB, POŽ. ODOLNOST EI 45 DP1, U=0,9 W/m2K
- SYSTÉMOVÁ SDK STĚNA, DVOJITÝ RASTR S DVOUVRSTVÝM OPLÁŠTĚNÍM IMPREGNOVANÝMI DESKAMI, min. R'w= 47 dB,
- SYSTÉMOVÁ SDK STĚNA, DVOJITÝ RASTR S DVOUVRSTVÝM OPLÁŠTĚNÍM min. R'w= 47 dB, POŽ. ODOLNOST EI 45 DP1
- SYSTÉMOVÁ SDK PŘEDSAZENÁ/ŠACHTOVÁ STĚNA, JEDNODUCHÝ RASTR S DVOUVRSTVÝM OPLÁŠTĚNÍM IMPREGNOVANÝMI DESKAMI
- SYSTÉMOVÁ SDK PŘEDSAZENÁ/ŠACHTOVÁ STĚNA, JEDNODUCHÝ RASTR S DVOUVRSTVÝM OPLÁŠTĚNÍM, min. HODNOTY CELÉ KONSTRUKCE R'w= 47 dB, POŽ. ODOLNOST EI 45 DP1
- OBKLAD STĚN, SPECIFIKACE OBKLADŮ VIZ TECHNICKÁ ZPRÁVA, V MÍSTĚ ZDĚNÝCH KONSTRUKCÍ BUDE POD OBKLADEM PROVEDENA VÁPENOCEMENTOVÁ OMÍTKA
- ZÁMKOVÁ DLAŽBA
- ZATRAVNĚNÉ PLOCHY
- ŽULOVÁ KOSTKA
- ASFALTOVÝ POVRCH

LEGENDA NOVÝCH SKLADEB

CS02

NÁŠLAPNÁ VRSTVA (VIZ VÝKRES PODLAH)	15 mm
ROZNÁŠECÍ VRSTVA - BETONOVÁ MAZANINA (SEŠITÍ TRHLIN V BETONU A ZPEVNĚNÍ INJEKTÁŽÍ, OPRAVA VÝTLUKŮ A DUTÝCH MÍST)	45 mm
VÝPŇ - ZÁSYP	min. 100 mm
NOSNÁ VRSTVA - CIHELNÁ KLENBA	150 mm
POVRCHOVÁ ÚPRAVA - IMPREGNAČNÍ A OCHRANNÝ NÁTĚR (DIFUZNĚ OTEVŘENÝ)	-
	min. 310 mm

CS03

NÁŠLAPNÁ VRSTVA (VIZ VÝKRES PODLAH)	15 mm
ROZNÁŠECÍ VRSTVA - BETONOVÁ MAZANINA min. C20/25	60 mm
TEPELNÁ IZOLACE - PODLAHOVÝ POLYSTYREN EPS 150	100 mm
HYDROIZOLACE - 2x ASFALTOVÝ PÁS NAPOJENÝ NA STĚNU	8 mm
NOSNÁ KONTRUKCE - BETONOVÁ MAZANINA min. C20/25, XC3 S VLOŽENOU KARI SÍTÍ 8/150x150 mm	120 mm
SEPARAČNÍ VRSTVA - GEOTEXTILIE 300 g/m2	-
PODKLADNÍ VRSTVA - ŠTĚRKOVÉ LOŽE FR. 16/32 mm HUTNĚNÉ	100 mm
STÁVAJÍCÍ TERÉN	-
	min. 403 mm

CS07

NÁŠLAPNÁ VRSTVA (VIZ VÝKRES PODLAH)	30 mm
ROZNÁŠECÍ VRSTVA - BETONOVÁ MAZANINA (SEŠITÍ TRHLIN V BETONU A ZPEVNĚNÍ INJEKTÁŽÍ, OPRAVA VÝTLUKŮ A DUTÝCH MÍST)	45 mm
VÝPŇ - ZÁSYP	min. 100 mm
NOSNÁ VRSTVA - CIHELNÁ KLENBA	150 mm
POVRCHOVÁ ÚPRAVA - IMPREGNAČNÍ A OCHRANNÝ NÁTĚR (DIFUZNĚ OTEVŘENÝ)	-
	min. 310 mm

CS13

NOSNÁ VRSTVA - BETONOVÁ DESKA min. C30/37, XC4, XF3 S VLOŽENOU 2x KARI SÍTÍ 8/150x150 mm, KRYSTALIZAČNÍ VSYP	200 mm
SEPARAČNÍ VRSTVA - GEOTEXTILIE 300 g/m2	-
PODKLADNÍ VRSTVA - DRCENÉ KAMENIVO. 4/8 mm	50 mm
PODKLADNÍ VRSTVA - ŠTĚRKODRŤ FR. 0/32 mm	250 mm
HUTNĚNÝ NÁSYP Z PŮVODNÍ ODKOPANÉ ZEMINY (HUTNĚNÉ Edef,2 = 30 Mpa)	150 mm
STÁVAJÍCÍ TERÉN	-
	650 mm

CS16

NOSNÁ VRSTVA - BETONOVÁ DESKA min. C30/37, XC4, XF3 S VLOŽENOU 2x KARI SÍTÍ 8/150x150 mm, KRYSTALIZAČNÍ VSYP	200 mm
SEPARAČNÍ VRSTVA - GEOTEXTILIE 300 g/m2	-
PODKLADNÍ VRSTVA - DRCENÉ KAMENIVO FR. 4/8 mm	40 mm
PODKLADNÍ VRSTVA - ŠTĚRKODRŤ FR. 0/32 mm	250 mm
STÁVAJÍCÍ TERÉN (Edef,2 = 30 MPa)	-
	490 mm

POZNÁMKY OBECNÉ

- V RÁMCI STAVEBNÍCH ÚPRAV BUDOU DODRŽENY VŠECHNY POŽADAVKY DLE PBŘ. PROSTUPY DO JINÉHO POŽÁRNÍHO ÚSEKU JE NUTNÉ POŽÁRNĚ UTĚSNIT. PO OSAZENÍ ROZVODŮ BUDOU STROPY ŠACHET, KTERÉ NETVOŘÍ SAMOSTATNÝ POŽÁRNÍ ÚSEK ZABETONOVÁNY, BUDOU PROVEDENY POŽÁRNÍ UCPÁVKY.
- NA OMÍTNUTÉ ZDI A STROPY BUDE PROVEDEN VNITŘNÍ DVOJNÁSOBNÝ NEOTÍRATELNÝ NÁTĚR VČETNĚ PENETRACE PODKLADU.
- NA SÁDROKARTONOVÉ KONSTRUKCE BUDE PROVEDEN DVOJNÁSOBNÝ DISPERZNÍ NÁTĚR VČETNĚ PENETRACE PODKLADU.
- PŘI UMÍSTĚNÍ ZÁVĚSŮ PRO PRVKY TZB APOD. JE KLADEN DŮRAZ NA SOUČINNOST PROFESÍ.
- V PŘÍPADĚ STYKU SDK A ŽB (RESP. ZDĚNÉ) KONSTRUKCE BUDE SDK KONSTRUKCE OSAZENA TAK, ABY DESKA SÁDROKARTONU PŘEŠLA PŘES LÍC ŽB (RESP. ZDĚNÉ) KONSTRUKCE.
- MÍSTA S ROZDÍLNÝMI DRUHY PODKLADŮ BUDOU POD OMÍTKOU 2x PŘEBANDÁŽOVÁNY PERLINKOU.
- NÁROŽÍ OMÍTANÝCH STĚN BUDOU ZPEVNĚNA OCELOVÝMI OMÍTKÁŘSKÝMI OCHRANNÝMI PROFILY.
- DOZDÍVKY Z CIHEL KOTVIT DO STÁVAJÍCÍHO ZDIVA PŘES NEREZOVÉ TRNY (KAŽDÁ 2.-3. VODOROVNÁ SPÁRA).
- PŘI PROVÁDĚNÍ PODLAH NUTNO DODRŽET ROVINNOST DLE ČSN.
- HORNÍ POVRCH VŠECH PODLAHOVÝCH KRYTIN BUDE V JEDNÉ ÚROVNI (POKUD NENÍ URČENO JINAK), ROZDÍL TLOUŠTĚK JEDNOTLIVÝCH MATERIÁLŮ BUDE VYROVNÁN SAMONIVELAČNÍ STĚRKOU
- PŘECHOD MATERIÁLŮ NA PODLAHÁCH MEZI DVĚMI MÍSTNOSTMI BUDE PROVEDEN PŘECHODOVOU (UKONČUJÍCÍ) LIŠTOU POD DVEŘNÍM KŘÍDLEM.
- STÁVAJÍCÍ DŘEVĚNÉ PODBITÍ STROPŮ VČETNĚ OMÍTKY S RÁKOSEM TVOŘÍ POŽÁRNÍ PŘEDĚL MEZI JEDNOTLIVÝMI PATRY, V PŘÍPADĚ POŠKOZENÍ NEBO PROVÁDĚNÍ PROSTUPŮ JE NUTNÉ DOPLNIT ODSTRANĚNÝ MATERIÁL TAK, ABY NEBYLA NARUŠENA POŽÁRNÍ ODOLNOST KONSTRUKCE. V MÍSTECH ODBOURANÝCH KONSTRUKCÍ BUDE OMÍTKA DOPLNĚNA.
- V PROSTORECH, KDE JE UVAŽOVÁNO SE ZVÝŠENOU VLHKOSTÍ (KOUPELNY, WC, TECHNICKÉ MÍSTNOSTI) JE NUTNÉ PROVÉST POD OBKLADY A DLAŽBY HYDROIZOLAČNÍ STĚRKU, V MÍSTĚ ROHŮ A KOUTŮ BUDE STĚRKA VYZTUŽENA POMOCÍ SYSTÉMOVÝCH TĚSNÍCÍCH PÁSŮ.
- VEŠKERÉ ŘEZANÉ HRANY MATERIÁLU NA BÁZI DŘEVA JE NUTNÉ OPATŘIT UZAVÍRACÍM NÁTĚREM, ABY NEDOCHÁZELO K DEGRADACI MATERIÁLU.
- DROBNÝ MOBILIÁŘ BUDE PŘED ZAPOČETÍM STAVBY DEMONTOVÁN A V PŘÍPADĚ DALŠÍHO VYUŽITÍ BUDE USKLADNĚN.
- NOSNÉ KONSTRUKCE OBJEKTU MUSÍ ZŮSTAT NEPOŠKOZENY.
- NOSNÉ A DĚLÍCÍ KONSTRUKCE MUSÍ SPLŇOVAT POŽADAVKY PBŘ, OMÍTKY TVOŘÍCÍ OPLÁŠTĚNÍ NOSNÝCH PRVKŮ (PŘEVÁŽNĚ OCELOVÝCH PŘEKLADŮ) MUSÍ BÝT PROVEDENY S POŽADOVANOU POŽÁRNÍ ODOLNOSTÍ KONSTRUKCE.
- STAVEBNÍ FIRMA JE POVINNA PŘED ZAPOČETÍM PRACÍ VZNÉST PŘÍPADNÉ ROZPORY MEZI DOKUMENTACÍ A SKUTEČNOSTÍ A OBRÁTIT SE NA TDS S NÁVRHEM ŘEŠENÍ.
- STAVEBNÍ FIRMA JE POVINNA POŠKOZENÉ, UŠPINĚNÉ KONSTRUKCE STAVEBNÍMI PRACEMI UVÉST DO PŮVODNÍHO STAVU NA VLASTNÍ NÁKLADY.
- VZHLEDEM K TOMU, ŽE SE JEDNÁ O REKONSTRUKCI, JSOU MOŽNÉ NEZJIŠTĚNÉ SKUTEČNOSTI V KONSTRUKCÍCH, KTERÉ NEJSOU UVEDENY V PD. V TAKOVÉM PŘÍPADĚ NUTNO ŘEŠIT S TDS PŘÍPADNĚ PŘIZVAT PROJEKTANTA PŘÍSLUŠNÉ ČÁSTI PD.
- POŽÁRNĚ BEZPEČNOSTNÍ ŘEŠENÍ JE NEDÍLNOU SOUČÁSTÍ DOKUMENTACE!
- TECHNICKÁ ZPRÁVA JE NEDÍLNOU SOUČÁSTÍ DOKUMENTACE!
- GRAFIKA VÝKRESŮ: NAVRHOVANÉ KONSTRUKCE JSOU BAREVNÉ.
- STANOVISKA DOTČENÝCH ORGÁNŮ A PODMÍNKY STANOVENÉ STAVEBNÍM ÚŘADEM MUSÍ BÝT BEZPODMÍNEČNĚ SPLNĚNY!
- SKLADBY A SPECIFIKACE PODLAH VIZ. VÝKRES PODLAH, SKLADBY A SPECIFIKACE PODHLEDŮ VIZ. VÝKRES PODHLEDŮ.

PROVÁDĚNÍ PŘÍČEK A KONSTRUKCÍ

- ODSTUPY PROFILŮ PRO OSAZENÍ VÝPLNÍ DLE TECHNOLOGICKÉHO PŘEDPISU VÝROBCE MONTOVANÉHO SYSTÉMU.
- KOVOVÁ KONSTRUKCE U PŘÍČEK BUDE PŘI KOTVENÍ K PODKLADU Z AKUSTICKÝCH DŮVODŮ PODLEPENA NAPOJOVACÍM TĚSNĚNÍM.
- V PŘÍPADĚ DVOJITÉ KOVOVÉ KONSTRUKCE BUDE NAPOJOVACÍ TĚSNĚNÍ NALEPENO I VZÁJEMNĚ MEZI PROFILY.
- MINERÁLNÍ IZOLACE VKLÁDANÁ MEZI KOVOVÉ PROFILY MUSÍ BÝT ZAJIŠTĚNA PROTI SEDÁNÍ A VLOŽENA V CELÉ PLOŠE PŘÍČKY.
- NÁVAZNOST PŘÍČEK NA PŘILÉHAJÍCÍ KONSTRUKCE MUSÍ BÝT PROVEDEN V SOULADU S TYPICKÝMI DETAILY ŘEŠENÍ STANOVENÝMI VÝROBCEM SYSTÉMU.
- STEJNĚ TAK INSTALAČNÍ ŠACHTY A PŘÍČKY BUDOU V SOULADU S POŽÁRNĚ BEZPEČNOSTNÍM ŘEŠENÍM.
- DO VLHKÝCH PROSTOR POUŽÍT OPLÁŠTĚNÍ Z DESEK URČENÝCH DO VLHKÉHO PROSTŘEDÍ.
- SOUČÁSTÍ SDK PŘÍČEK BUDOU OCELOVÉ SYSTÉMOVÉ VÝZTUHY (NE DŘEVĚNÉ) SLOUŽÍCÍ PRO ZABUDOVÁNÍ VÝPLNÍ OTVORŮ, ZAVĚŠENÍ ZAŘIZOVACÍCH PŘEDMĚTŮ (WC, UMYVADLA, ATD.) A PRO ZAVĚŠENÍ VYBAVENÍ INTERIÉRU (KUCHYŇSKÉ LINKY, NÁBYTKOVÝCH POLIC, SKŘÍNÍ ATD.)
- U POŽÁRNĚ DĚLÍCÍCH KONSTRUKCÍ MUSÍ BÝT PROVEDENO NAPOJENÍ NA OSTATNÍ KONSTRUKCE DLE TECHNOLOGICKÉHO PŘEDPISU ZVOLENÉHO VÝROBCE A DOLOŽENO CERTIFIKACÍ
- VEŠKERÉ KONSTRUKCE MUSÍ PROVÁDĚT FIRMA S CERTIFIKACÍ NA PROVÁDĚNÍ ZVOLENÉHO SYSTÉMU

VÝPIS PŘEKLADŮ 1.NP

VÝROBEK	ČÍSLO	TYP	DÉLKA	POČET	POZNÁMKA
N	02	3x I140	1400	1	PROSTOR MEZI PROFILY VYPLNĚN BETONOVOU ZÁLIVKOU, OPLÁŠTĚNÍ OMÍTKOU S VLOŽENOU VÝZTUŽNOU SÍŤOVINOU
N	03	3x I140	1450	2	PROSTOR MEZI PROFILY VYPLNĚN BETONOVOU ZÁLIVKOU, OPLÁŠTĚNÍ OMÍTKOU S VLOŽENOU VÝZTUŽNOU SÍŤOVINOU
N	06	3x I140	1500	3	PROSTOR MEZI PROFILY VYPLNĚN BETONOVOU ZÁLIVKOU, OPLÁŠTĚNÍ OMÍTKOU S VLOŽENOU VÝZTUŽNOU SÍŤOVINOU
N	08	3x I140	1650	2	PROSTOR MEZI PROFILY VYPLNĚN BETONOVOU ZÁLIVKOU, OPLÁŠTĚNÍ OMÍTKOU S VLOŽENOU VÝZTUŽNOU SÍŤOVINOU
N	12A	2x I200	2250	1	PROSTOR MEZI PROFILY VYPLNĚN BETONOVOU ZÁLIVKOU, OPLÁŠTĚNÍ OMÍTKOU S VLOŽENOU VÝZTUŽNOU SÍŤOVINOU, S.H. +3,285
N	12B	2x I200	2250	1	PROSTOR MEZI PROFILY VYPLNĚN BETONOVOU ZÁLIVKOU, OPLÁŠTĚNÍ OMÍTKOU S VLOŽENOU VÝZTUŽNOU SÍŤOVINOU, S.H. +2,995
N	13	2x I140	1250	1	PROSTOR MEZI PROFILY VYPLNĚN BETONOVOU ZÁLIVKOU, OPLÁŠTĚNÍ OMÍTKOU S VLOŽENOU VÝZTUŽNOU SÍŤOVINOU, S.H. +2,160
N	14	1x 100x250	1250	1	PÓROBETONOVÝ/BETONOVÝ PŘEKLAD SLOUŽÍCÍ PRO ZTUŽENÍ PŘEDSTĚNY ŠACHTY
N	15	1x 100x140	900	4	PÓROBETONOVÝ/BETONOVÝ PŘEKLAD SLOUŽÍCÍ PRO ZTUŽENÍ PŘEDSTĚNY ŠACHTY
N	16	3x I140	1750	1	PROSTOR MEZI PROFILY VYPLNĚN BETONOVOU ZÁLIVKOU, OPLÁŠTĚNÍ OMÍTKOU S VLOŽENOU VÝZTUŽNOU SÍŤOVINOU
N	17	1x 140x140	1500	3	PÓROBETONOVÝ/BETONOVÝ PŘEKLAD
N	20	3x I140	4185	1	PROSTOR MEZI PROFILY VYPLNĚN BETONOVOU ZÁLIVKOU, OPLÁŠTĚNÍ OMÍTKOU S VLOŽENOU VÝZTUŽNOU SÍŤOVINOU

POZNÁMKA:

LEGENDA ODKAZŮ

- S/00 TESAŘSKÉ VÝROBKY (VIZ VÝPIS TESAŘSKÝCH VÝROBKŮ)
- Z/00 ZÁMEČNICKÉ VÝROBKY (VIZ VÝPIS ZÁMEČNICKÝCH VÝROBKŮ)
- K/00 KLEMPÍŘSKÉ VÝROBKY (VIZ VÝPIS KLEMPÍŘSKÝCH VÝROBKŮ)
- T/00 TRUHLÁŘSKÉ VÝROBKY (VIZ VÝPIS TRUHLÁŘSKÝCH VÝROBKŮ)
- O/00 OSTATNÍ VÝROBKY (VIZ VÝPIS OSTATNÍCH VÝROBKŮ)
- N/00 PŘEKLADY/NOSNÍKY (VIZ VÝPIS PŘEKLADŮ)
- OE/00 OKNA VNĚJŠÍ (VIZ VÝPIS OKENNÍCH VÝPLNÍ)
- OI/00 OKNA VNITŘNÍ (VIZ VÝPIS OKENNÍCH VÝPLNÍ)
- DE/00 DVEŘE VNĚJŠÍ (VIZ VÝPIS DVEŘNÍCH VÝPLNÍ)
- DI/00 DVEŘE VNITŘNÍ (VIZ VÝPIS DVEŘNÍCH VÝPLNÍ)

LEGENDA ODKAZŮ

- CS00 SKLADBY PODLAHOVÝCH KONSTRUKCÍ
- W00 SKLADBY STĚN
- F00 SKLADBY PODLAH (NÁŠLAPNÁ VRSTVA VČETNĚ PODKLAD. VRSTEV)
- R00 SKLADBY STŘECH
- C00 SKLADBY PODHLEDŮ

UPOZORNĚNÍ

PRO MÍSTNOSTI Č. 0P02; 0P06; 0P07; 0P08 PLATÍ PŘÍSNÁ OPATŘENÍ A OMEZENÍ. V TĚCHTO MÍSTNOSTECH MUSÍ ZŮSTAT ZACHOVÁN PROVOZ PO DOBU STAVBY A MUSÍ BÝT OCHRÁNĚNY.

- PROVEDOU SE POUZE VÝMĚNY ČI ZAZDĚNÍ VÝPLNÍ OTVORŮ A ZÁKLADNÍCH INSTALACÍ.
- DO STÁVAJÍCÍCH STĚN I PODLAH SE NEBUDE ZASAHOVAT!
- VŠE BUDE CHRÁNĚNO PŘED PRACHEM.
- PRÁCE BUDOU PROBÍHAT S MAXIMÁLNÍ OPATRNOSTÍ! NIC NESMÍ BÝT POŠKOZENO!!
- DO MÍSTNOSTÍ SE BUDE SMĚT VSTUPOVAT POUZE SE SPRÁVCEM!
- KE VSTUPU DĚLNÍKŮ DO MÍSTNOSTI BUDOU POTŘEBA ADEKVÁTNÍ ZKOUŠKY.
- DO VŠECH TĚCHTO MÍSTNOSTÍ BUDE BĚHEM PROVÁDĚNÝCH PRACÍ ZAJIŠTĚN NEPŘETRŽITÝ VSTUP/VÝSTUP OPRÁVNĚNÝCH ZAMĚSTNANCŮ SPRÁVY ŽELEZNIC.

SO 11-71-01: 0,000 = 581,137 m n.m.
SOUŘADNICOVÝ SYSTÉM S-JTSK, VÝŠKOVÝ SYSTÉM Bpv

sfdi STÁTNÍ FOND DOPRAVNÍ INFRASTRUKTURY

Jiná ověření: | Paré:

Orientační schéma: | Razítko oprávněné osoby:

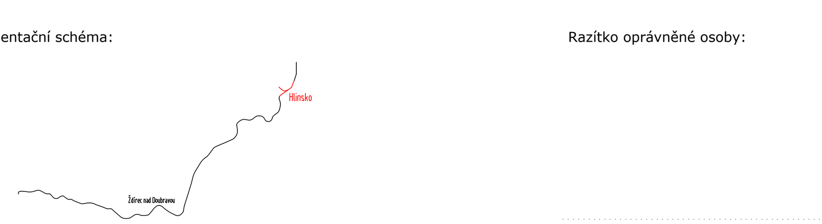

Podpis: | Datum:

Revize:	Datum:	Popis:	Kontroloval:

Stavebník/Investor:	Správa železnic, státní organizace	SPRÁVA ŽELEZNIC
Adresa:	Dlážděná 1003/7, 110 00 Praha 1	
Zástupce investora:	Stavební správa východ	
Adresa:	Nerudova 773/01, 779 00 Olomouc	
Zhotovitel díla:	Správa železnic, státní organizace	SPRÁVA ŽELEZNIC
Adresa:	Markéty Kuncové 990/12, 615 00 Brno	
Kontakt:	T: +420 972 235 830 E: O09sek@spravazeleznic.cz	
Zhotovitel části/objektu:	Správa železnic, státní organizace	SPRÁVA ŽELEZNIC
Adresa:	Markéty Kuncové 990/12, 615 00 Brno	
Kontakt:	T: +420 972 235 830 E: O09sek@spravazeleznic.cz	
Hlavní projektant (HIP):	Bc. Jiří Plesník	Specialista: Bc. Zdeněk Vejmelka

Název stavby/akce:	**Rekonstrukce výpravní budovy Hlinsko v Čechách**	Označení investora: S621900252 Zakázka: 2201
Název části:	Pozemní objekty budov	Označení části: **D.2.2.1**
Název objektu/dílčí části:	**ŽST Hlinsko v Čechách, nádražní budova** **Architektonicko-stavební řešení**	Označení objektu/komplexu: **SO 11-71-01 .01**
Název přílohy:	Půdorys 1.NP	Číslo přílohy (typ/pořadí): **2. 025**
Název dílčí části přílohy:	nový stav	
Odpovědný projektant: Bc. Jiří Plesník	Zpracovatel přílohy: Bc. Zdeněk Vejmelka; Měřítko: 1:50; Formáty: 1575x420	Stupeň dokumentace: **PDPS**
Kraj: Pardubický	Katastrální území: Hlinsko v Čechách [639303]; TUDU: 1611 E3	Smluvní datum zpracování: **30.11.2023**

Označení investora: S621900252 _ Stupeň dokumentace: PDPS _ Část: D2201 _ Objekt: SO117101 _ Podobjekt: 01 _ Příloha: 2 _ 025 _ Revize: P00

[Prostor pro další informace]